

NELLA SCUOLA PER...

CRESCERE ⇒
- In un ambiente educativo positivo
- Col piacere di apprendere
- Costruendo autostima e autovalutazione

STARE INSIEME ⇒
- Nel confronto, nella cooperazione, nella solidarietà

IMPARARE ⇒
- In un ambiente educativo positivo
- Col piacere di apprendere costruendo conoscenze e competenze
- Attivando prime forme di riflessione metacognitiva

DIVENTARE CITTADINO ⇒
- Prendendosi cura di sé e degli altri
- Lavorando consapevolmente insieme
- Accettando e condividendo regole

ATTRAVERSO...

- Un percorso formativo per educare a pensare e a capire, per comprendere la diversità e sviluppare la propria identità
- Un clima di scuola che favorisce il successo della persona e la sua autonomia
- Una progettualità competente, condivisa, innovativa e trasparente...
- Una scuola attenta alla costruzione di un buon metodo di studio

Nel plesso centrale O.Montiani, in piazza Dante, si trovano l'ufficio del Dirigente Scolastico, l'ufficio del Dirigente dei Servizi Amministrativi e gli uffici di segreteria.

Il Dirigente Scolastico
riceve
tutti i giorni dalle 10.30 alle 12.00
PREVIO APPUNTAMENTO

Il DSGA
riceve
MATTINA: tutti i giorni dalle 10.30 alle 12.00
POMERIGGIO: previo appuntamento

La segreteria riceve
MATTINA: tutti i giorni dalle 10.30 alle 12.00
POMERIGGIO: lunedì e mercoledì dalle 15.00 alle 17.00

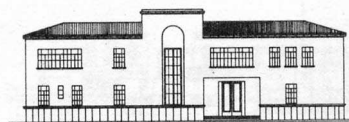

1° Circolo di Latina
Piazza Dante, 1
04100 Latina

tel. 0773 693673

fax 0773 693673

e-mail ltee00100p@istruzione.it

Sito del Circolo
<http://www.1circolopiazzadantelt.it>

DIREZIONE DIDATTICA STATALE

1° CIRCOLO

piazza Dante n° 1 - Latina



***“ Scuola di tutti e per tutti.
Scuola del sapere creativo ”***

Anno scolastico
2010 - 2011

Tel. 0773 693673

DOVE SIAMO...

Scuola dell'Infanzia

MARIELE VENTRE	Piazza Dante,1 Tel. 0773 - 693673
EMMA PERODI	Via Ezio Tel. 0773 - 692738
ALBERTO MANZI	Viale XVIII Dicembre Tel. 0773 - 660477

Scuola Primaria

O.MONTIANI	Piazza Dante, 1 Tel. 0773 - 693673
DANIELE	Via Legnano Tel. 0773 - 486767



Il **P.O.F.** è il documento che :

- ♦ **indica** gli obiettivi generali del processo formativo nei quadri dei principi della Costituzione;
- ♦ **esprime** la progettualità della scuola;
- ♦ **realizza** l'integrazione e l'organicità dei diversi progetti presentati in risposta ai bisogni degli alunni;
- ♦ **prevede** la valutazione degli apprendimenti, dell'insegnamento e dell'organizzazione, cioè del sistema scuola.

PROGETTI DI CIRCOLO

Per una migliore aderenza con la realtà sociale e con il territorio, la scuola attua i seguenti progetti di Circolo:

- ⇒ STORIA DEL TERRITORIO
- ⇒ ATTIVITA' MOTORIA
- ⇒ CONTINUITA'
- ⇒ LINGUA COMUNITARIA
- ⇒ MUSICA
- ⇒ ALIMENTARE

Per l'ampliamento dell'offerta formativa, nei singoli plessi e all'interno delle classi e/o sezioni vengono attuati progetti e iniziative inseriti nella progettazione annuale.

ARRICCHIMENTI

- | | |
|-----------------------|---------------------------|
| Mostre | Spettacoli |
| Visite guidate | Iniziative di solidarietà |
| Manifestazioni locali | Feste |

ATTIVITA' LABORATORIALI

- ♦ ATTIVITA' ESPRESSIVE, MANIPOLATIVE, MOTORIE
- ♦ LARSA (Laboratorio di Recupero e Sviluppo degli Apprendimenti)

ORGANIZZAZIONE ORARIA DELLE SCUOLE

L'attività didattica si sviluppa su 5 giorni sabato escluso (l'orario è soggetto a modifiche stabilite dal Consiglio di Circolo).

Scuola dell'Infanzia

ORARIO INTERO	ORARIO RIDOTTO
dalle ore 8.00 alle ore 16.00	dalle ore 8.00 alle ore 13.00

Scuola Primaria

Orario antimeridiano
dalle ore 8.10 alle ore 13.40

Un prolungamento pomeridiano
dalle ore 13.40 alle ore 16.10

TEMPO SCUOLA OBBLIGATORIO E ORE OPZIONALI FACOLTATIVE

La scuola è organizzata in 30 ore settimanali :

27 ore obbligatorie e
3 ore opzionali facoltative per l'utenza orientate per

- ♦ ATTIVITA' ESPRESSIVE , MANIPOLATIVE, MOTORIE
- ♦ LARSA

